

Onlineverlängerung

Mitglieder der Ludothek Wittenbach haben auf der Website ludowittenbach.ch über das "Kundenlogin" Zugriff auf Ihr Kundenkonto. Zum Anmelden sind Kundennummer und Passwort erforderlich, welche auf dem Ausleihbon ersichtlich sind. Ist der Bon nicht zur Hand, können sie über "Passwort vergessen?" durch Angabe der E-Mail-Adresse einfach angefordert werden.

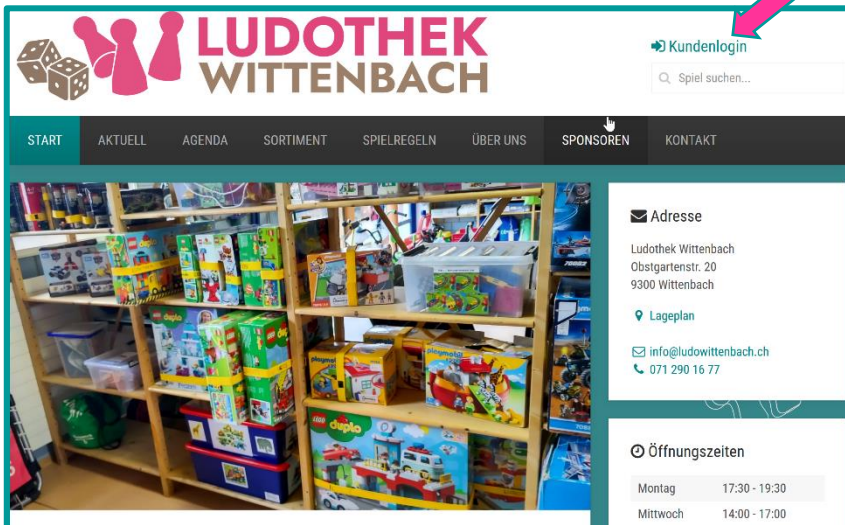

Desktop Ansicht

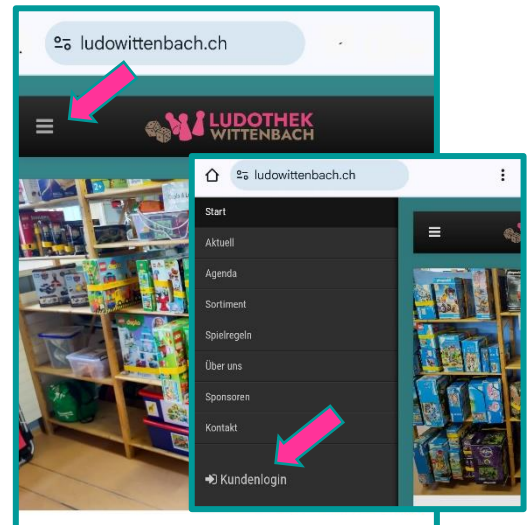

Mobile Ansicht

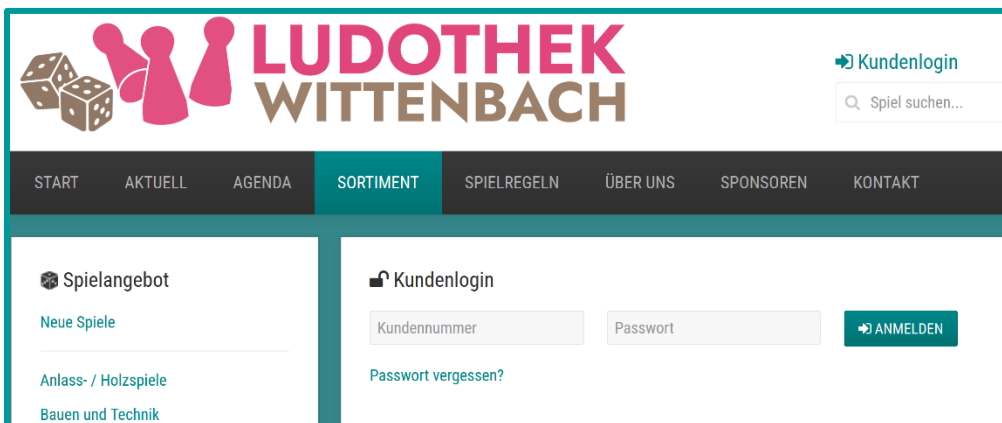

Nach der Anmeldung sind alle ausgeliehenen Spiele mit dem Rückgabedatum aufgelistet. Hier kann nun die Ausleihe von Spielen via "Verlängern bis ???.??.?????" um 2 Wochen (ab Rückgabedatum) verlängert werden.

The desktop view of the Ludothek Wittenbach website showing the 'Ihre Spielausleihen:' section. At the top, it says 'Abo gültig bis: 30.04.2025 (Midi)' and has an 'ABMELDEN' button. Below is a table of borrowed games with columns for 'Art-Nr', 'Spiel', and 'Rückgabedatum'. The table lists four games: 'Schokoladenbrunnen' (return date 16.02.2025, status 'nicht verlängerbar'), 'Make'n'Break Challenge' (return date 28.02.2025, status 'wurde verlängert'), 'CD Bibi Blocksberg - Ein verhexter Urlaub' (return date 07.03.2025, status 'VERLÄNGERN BIS 21.03.2025'), and 'Tiptoi Buch Baustellenfahrzeuge klein' (return date 07.03.2025, status 'VERLÄNGERN BIS 21.03.2025').

Art-Nr	Spiel	Rückgabedatum	Status
9042.1	Schokoladenbrunnen	16.02.2025	nicht verlängerbar
1210.1	Make'n'Break Challenge	28.02.2025	wurde verlängert
3567.1	CD Bibi Blocksberg - Ein verhexter Urlaub	07.03.2025	VERLÄNGERN BIS 21.03.2025
8092.1	Tiptoi Buch Baustellenfahrzeuge klein	07.03.2025	VERLÄNGERN BIS 21.03.2025

Eine Verlängerung ist nur bis am Tag des Rückgabedatums und nur einmal möglich. Reservierte Spiele sowie "Partyartikel" (rote Etiketten) können nicht verlängert werden, dann steht "nicht verlängerbar" neben dem Spiel.